ゆるり

働くあなたの潤い生活
応援マガジン

隔月刊
7-8月号
2018

ゆるり　千葉　検索
http://www.chibashi-sangyo.or.jp/

TAKE FREE
Vol. 75

特集

千葉みなとに出現 ハーバータウンの新名所

6　ぷらっとウォーク　裏千葉周辺
8　情報くりっぷ　「ベンチャー・カップCHIBA」ビジネスプラン募集のお知らせ
16　会員事業所紹介　天ぷら 武田／ ベースンゴルフクラブ
17　フロンティアのとびら　株式会社 HIGH-STANDARD&CO.
18　Culture Information
19　YURURI CLUB
20　各駅停車 ちばの旅　女子大駅（佐倉市）

プレゼント

- 丸大食品「煌彩4種詰め合わせ」
- 千葉市美術館「木版画の神様 平塚運一展」招待券
- ホキ美術館招待券

特集

千葉みなとに出現
ハーバータウンの新名所

巨大水槽を楽しみながらシーフードを魚と一緒に泳ぐダイビング体験も

黒っぽい岸壁に工場や倉庫、大型のサイロ、タンク類…。いかにも工業港のイメージだった千葉みなと駅西口の臨海部がここ数年大きく変貌した。シーサイドに広がる緑地、桟橋に係留された船…まさにリゾート地のようなハーバータウンに。ターミナルビル「ケーズハーバー」では大型のアクアリウムを併設したシーフードレストランが家族連れの人気を集める千葉市沿岸部の新名所となっている。

複合施設ケーズハーバー

港湾整備は県と市で進められ、まず緑地の一部と浮き桟橋1基が2年前に供用開始となり、続いて民活を利用した複合施設「ケーズハーバー」が昨年4月に完成、全面オープンとなった。

前面に海や浮き桟橋が広がり、ガラス越しにハーバータウンが見渡せる絶好のロケーション。一部3階建ての内部はシーフードレストランやハワイを連想させるパンケーキ店、コールドプレスジュースなどの飲食関係をメーンにフラワーショップ、エステサロン、さらにダイビングショップがテナントとして軒を連ねる。

旅客船の予約やチケット販売、待合室などのターミナル機能も兼ね備えている。待合テラスは2階にもあり、船の利用客以外でもその眺望を楽しめる。

都市再生へ緊急整備

もともと千葉みなと駅周辺は東口の千葉市役所を中心に官公庁やホテル、さらに銀行、大手企業の本・支店がいち早く建ち並び、業務地域として発展してきた。しかし臨海部に位置する西口は食品コンビナートを中心とした工場群に囲まれ、潤いの演出が一番遅れ

広告

丸大食品

心に残る贈り物

丸大のギフトは、
どなたにも喜ばれます。

お歳暮・お中元の時期のほか、
記念品・新築祝・開店祝・御礼・内祝・快気祝等、いつでもご利用になれます。

お問合せ先
丸大食品株式会社 東日本特販営業課 〒135−0051 東京都江東区枝川2−23−2
TEL 03-3647-3270 (月～金 9:00～17:00) FAX 03(3647)3274

ていた。

しかし区画整理事業の一環として平成14年10月に「都市再生緊急整備地域」に位置付けされてから次々と高層マンションが建ち並び、急激に人口が増加。もともとあった県立美術館やポートタワーなどの文化、観光施設と合わせ、稲毛や幕張、蘇我などと違ったコンセプトで海辺の再生事業が進められてきた。

千葉港めぐり、ナイトクルーズも

桟橋には千葉ポートサービスの旅客船「あるめりあ」が就航、定期コースや季節に合わせたクルージングが楽しめる。毎日の定期便は「港めぐりコース」。千葉ポートタワーから食品コンビナート、いなげの浜、検見川の浜の沿岸部を回り、蘇我のJFEスチールを遠望する40分の船旅。11時半と13時半、1日2回の運航。土日祝日には幕張メッセ沖の遊覧コースも用意され、こちらは14時半に出港する。

第2、第4土曜には工場夜景が楽しめる70分のクルーズもある。こちらはJFEスチールから三井造船、コスモ石油まで文字通り千葉港を周遊。陸上からの工場見学が人気だが、海から見る工場群も素晴らしい景観だという。

さらに7、8月にはサマーナイトクルージングとして90分の納涼船を運航、大人4500円。生ビール、ジュース飲み放題、持ち込みも自由というサービス。

ウミガメやコバンザメ

複合施設「ケーズハーバー」のメーンはシーフードレストラン「PIER-01」。正面に高さ8・5㍍の巨大水槽が設置され、トチザメからコバンザメ、アオウミガメ、エイなどの大型魚からマダイなどの中型魚、さらにアジなど小型の回遊魚までが群泳している。水量600㌧、まさに大パノラマのアクアリウムをそのまま見学できる感覚で、ハーバータウンのシンボル施設といった存在感。

店長の森下孝平さんは「通常の水族館と同様の管理です。海の水を引いて循環、新しい仲間が入って来る時は手渡しのバケツリレーで3階からそっと移します」。

新鮮な魚介、リーズナブルに

もちろんレストランとしても店内140席を誇る大店舗だ。巨大水槽をどこからでも眺められる吹き抜けの天井で、前面のオーシャンビューと合わせたっぷりの開放感。ここでは吹き抜けの空間を利用して、オリンピックやサッカーなど大きなスポーツイベントの際にはパブリックビューイングも開催している。

店内には水槽とは別の生けすが設けられ、車エビ、オマールエビ、アジ、サザエ、アワビ、カキ、ホンビノスなどの魚介類をお好みの調理法で料理してくれる。豪華な店内をみるとちょっと高級そう、と思いがちだが料金は至ってリーズナブル。一品料理以外にもランチやパスタセットなどコース料理もセットされている。

「おかげさまで土日の週末はほぼ満席。平日の認知度をもう少し上げることができれば…」と森下店長。サンセットの夕方から夜景が一番の売りで「天気が良ければ洋上に浮かぶ富士山のシルエットを楽しむことができます」。また夏の特別企画としてテラスで楽しめるバーベキューも開店する。

お魚と一緒にダイビング

巨大水槽でダイビング体験が楽しめる。ケーズハーバーに入店している「Coco・nut」の運営で、毎週火～木曜、1日2回の開催、ただし3日前の予約が必要。90分コースのダイビングは10歳からで8000円、60分コースのシュノーケリングは8歳からで4500円。

将来はスキューバダイビングの免許を取り、沖縄や石垣島、できれば海外の美しい海で潜ってみたい、と夢を抱いている人たちには格好のプログラム。水着とバスタオルがあれば参加でき、免許の取得も同店で行っている。現在は老若男女問わず受講者が増えているという。

インフォメーション

千葉ポートサービス株式会社
千葉市中央区中央港1-20-1
TEL　043-205-4333
Coco・nut千葉みなと店
千葉市中央区中央港1-20-1
TEL　043-246-9981

冒険！発見！まち歩き

ぷらっとウォーク

裏千葉周辺

最近、千葉駅から千葉市役所へ向かうエリアを〝裏千葉〟と呼ぶ。
おしゃれなレストラン、居酒屋などが点在。
千葉の新たなスポットとして今注目されている。路地裏の隠れ家を見つけてはいかがでしょうか。

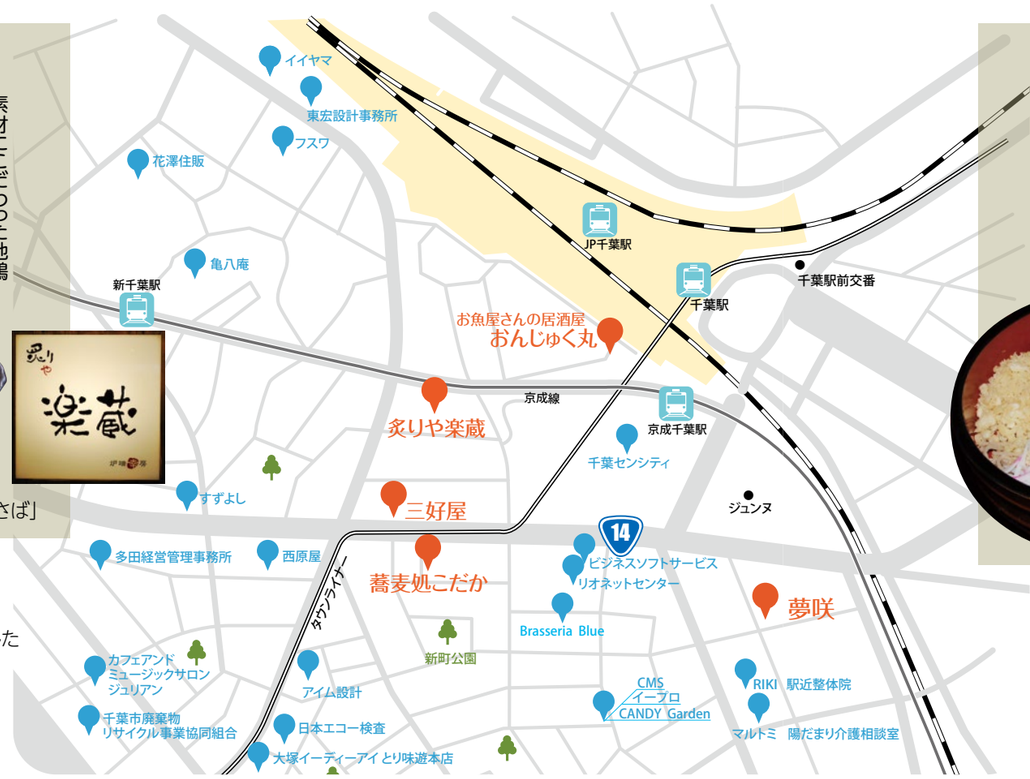

炙りや楽蔵

素材にこだわった地鶏の炙り、旬野菜の炙り、お客様の目の前で炙る「炙りしめさば」など人気メニューを揃えている。店内も囲炉裏テーブル席、個室テラス席、掘りごたつ式個室を揃え、お客様のニーズにこたえている。「お客様の満足された笑顔」を目標に、より良い素材の提供、サービスの提供に励んでいる。

人気メニューの「炙りしめさば」

店内は木の温もりを活かした和める空間を演出

三好屋

この地で3代続くお蕎麦屋さん。20年ぶりに訪れたお客様に「昔と変わらない味だね」と言っていただいたと笑顔で語るご主人の初芝さん。地元に根差し変わらぬ味を守り親しまれている。現在4代目となる息子さんと一緒にお店を切り盛り。弟さんも加曽利店で営業しているという。地元に親しまれ変わらぬ味を守り続ける。

具だくさんで食べ応え抜群「冷やしたぬきそば」

蕎麦処 こだか

丹精込めた手打ちそば。つゆ・だし汁も手作り。
明るい店内の平日は近くに勤めるサラリーマン、OLで賑わい、土曜、日曜はファミリーが集う。素材にもこだわり自分の目で確かめる小高さん。鰻・穴子の天ぷらなどおすすめメニューも豊富。「また来ていただけるように」と、静かに語ってくれた。

人気のランチ「天せいろ」

お気に入りのお店が見つかる

URACHIBA

裏 CHIBA

お魚屋さんの居酒屋 おんじゅく丸

寒川町でお魚屋さんも営む長谷川さん。確かな目で新鮮な素材をお客様に提供している。
ここは5年前に開店、「コミュニケーションを大切に目の前のお客様に満足していただくことが大切」と持ち前の笑顔で話してくれた。

新鮮素材をふんだんに使った魚料理は絶品!

サッポロ祭り開催中!!

夢咲（ゆめさき）

大通りから一本入った静かで落ち着いた場所にあるお店。
地元千葉の食材を使った日本食を提供。30年以上和食の世界で修業したオーナーの高橋さん。お客様の8割が予約をいただいた方々。「信頼と日本食の良さを提供して行きたい」店名のように「夢を咲かせましょう」と笑顔で話してくれた。

旬の素材を生かしたオーナーおすすめの一品

募集します！

市内で、あなたのオススメのお店や場所をご紹介ください。お便りお待ちしています！

SHOP DATA

三好屋 会員

カテゴリ：そば、うどん、丼もの
住　　所：千葉市中央区新町 17-12 初芝ビル 1F
☎043-241-1743
営　　業：[月～金]11:00 ～ 15:30
17:00 ～ 22:00
[土]11:00 ～ 15:30
定 休 日：日曜・祝日

夢咲（ゆめさき） 会員

カテゴリ：割烹・小料理、ふぐ
住　　所：千葉市中央区新町 1-11
☎043-247-8270
営　　業：[月～金]16:30 ～ 23:00
[土・祝]16:30 ～ 23:00
定 休 日：日曜

炙りや楽蔵 会員

カテゴリ：居酒屋、炭火焼き
住　　所：千葉市中央区新町 15-13
丸三新町ビル１Ｆ
☎043-203-2003
営　　業：17:00 ～ 24:00
定 休 日：無休

おんじゅく丸 会員

カテゴリ：居酒屋
住　　所：千葉市中央区新千葉 1-2-1
千葉ステーションビル第１別館 1F
☎043-244-0422
営　　業：[月～金]11:30 ～ 13:30
17:00 ～ 23:00
[土]17:00 ～ 23:00
定 休 日：日曜・祝日

蕎麦処 こだか 契約施設 会員

カテゴリ：そば、うどん
住　　所：千葉市中央区新町 21-1 BELLAGIO2 1F
☎043-441-5110
営　　業：[月・水～金]11:30～14:30、17:30～21:00
[土]11:30～15:00、17:00～21:00
[日・祝]11:30～15:00、17:00～20:00
定 休 日：火曜・第４月曜

情報くりっぷ

千葉市ビジネス支援センターは、中小企業の経営革新および新事業創出の促進と、中小企業勤労者の福祉の向上を目的に、さまざまな事業を行っています。

第17回『ベンチャー・カップCHIBA』ビジネスプラン募集中!

千葉市発の将来性ある新たなビジネスの創出を目指して、ビジネスプランコンテスト『ベンチャー・カップCHIBA』を開催します。「一般部門」「学生部門」の2部門により、新規性・独創性に富み実現性のあるビジネスプランを募集します。

一般部門

- グランプリ　副賞50万円
- AI賞　副賞20万円　NEW
- アグリビジネス賞　副賞20万円　NEW
- ソーシャルビジネス賞　副賞20万円
- 優秀賞　副賞10万円 最大5件

応募資格

次のいずれかに該当する方
①1年以内に創業予定で、市内に事業所を置く意思のある方
②創業後5年以内で、市内に事業所を置いている、若しくは置く意思がある個人事業者の方、中小企業者の方又は特定非営利活動法人等の方
③創業後の年数に関わらず、新たな分野に進出後5年以内で、市内に事業所を置いている、若しくは置く意思がある個人事業者の方、中小企業者の方又は特定非営利活動法人等の方

学生部門

- グランプリ　副賞20万円相当

応募資格

起業に関心がある大学（大学院を含む）、短期大学、高等専門学校、専修学校、高等学校等の学生（聴講生等を除く）で、学生特有の問題意識から生み出された創造性、独創性溢れるビジネスプラン（ビジネスアイデアを含む）を考えている方

応募期限／8月17日（金）17:00必着　発表会／日時：11月28日（水）13:30～18:40（予定）　会場：三井ガーデンホテル千葉

主催／（公財）千葉市産業振興財団　共催／ベンチャークラブちば　協賛／（株）千葉銀行、ちばしんきんコラボ産学官（事務局：千葉信用金庫）

【応募先・お問い合わせ】産業創造課　TEL：043-201-9504　FAX：043-201-9507　Eメール：sangyosozo@chibashi-sangyo.or.jp
http://www.chibashi-sangyo.or.jp/　※詳しくは、ホームページに掲載の応募要領をご確認ください。

一般読者の方も利用できます

応募多数の場合は、抽選になります。なお、お支払い後の参加費の返金はできませんので、ご了承ください。

福利厚生サービスのお知らせ

推奨講座

スポーツ教室

どなたでも始めやすい手軽なプログラムです。
運動を習慣付けて、健康的なライフスタイルを手に入れましょう。

①体幹トレーニング

体の内層部に対して自重負荷にてアプローチすることで、より引き締まった体を目指します。腹筋群や背骨の周りにある姿勢を保つための小さな筋力に対して効果が高いメゾットである。また、セラバンド・コアボールストレッチも取り入れ、肩甲骨周りの柔軟性を高めることでリラクゼーション及び肩こりの解消に努めます。

効果　美しい姿勢や基礎代謝の向上、リラクゼーション、腰痛・肩こりの解消　運動量　普通
日程　8月1・8・22・29日、9月5・12日 毎週水曜日

②格闘技エクササイズ

ダイナミックに体を動かすことで、ボディラインが整えられます。（キック）ボクシングなどの動作を音楽に合わせて行う有酸素系のエクササイズです。
有酸素運動で脂肪を燃やしメタボリック対策、またパンチやキックで全身のシェイプアップやストレス発散にもなり心身のリフレッシュが期待できます。

効果　全身シェイプアップ、ストレス発散、心身リフレッシュ　運動量　多い
日程　8月2・9・23・30日、9月6・13日 毎週木曜日

③骨盤エクササイズ

骨盤を整えながら筋力UP。均整のとれたボディを目指します。
毎日行う事により、からだのバランスがいい状態を維持できるため、ゆがみにくいからだ・痛みの出にくい身体になっていきます。また、骨盤周りの筋肉をほぐすことにより、使っていない筋肉の弾力性、柔軟性が高まり、しなやかなからだへの負担を軽減します。

効果　筋肉の弾力性、柔軟性の向上、しなやかなからだ作り　運動量　少ない
日程　8月3・10・24・31日、9月7・14日 毎週金曜日

④ボールエクササイズ

直径20cm程度の小さなバランスボールを使って、有酸素運動とインナーマッスル（からだの深くにある小さな筋肉）を鍛える筋力トレーニングを行います。インナーマッスルを鍛えることで身体のバランスがうまく保たれ、転倒防止につながり、正しい姿勢を維持することができます。また、基礎代謝も上がり、結果脂肪が燃えやすく、太りにくい身体をつくることができます。

効果　転倒防止、正しい姿勢の維持、基礎代謝力アップ　運動量　普通
日程　9月18・25日、10月2・9・16・23日 毎週火曜日

⑤ステップエクササイズ（基本編）

ステップ台と呼ばれる踏み台を使って、音楽に合わせて踏み台を昇降する有酸素運動の基本動作を習得します。足に加わる衝撃が小さく、下肢の大筋群などを活発に動かすため、ウォーキングよりも強度は強くなります。階段の昇り降りなど日常動作に似た動きでありながら、運動効果の高いエクササイズで、体力アップ、シェイプアップに効果的です。

効果　体力アップ、シェイプアップ、全身持久力の向上　運動量　多い
日程　9月19・26日、10月3・10・17・24日 毎週水曜日

⑥GYM&RUN（新規アクティブ教室）

adidas社が開発した「走らなくても走れる脚をつくるプログラム」。下半身膝などの怪我や故障が不安なランナーはもちろんの事、走る事や振付を覚えるプログラムが苦手な方でも参加でき、走るために重要な筋力を簡単な動きかつ短時間で効果的な低負荷高回数運動です。安全にランニングと同等のお尻・太ももを中心とした脚力アップ・ヒップアップなどの理想の体型を作り上げたい方におススメです。

効果　脚力アップ・シェイプアップ、ヒップアップダイエット、ボディメイク　運動量　多い
日程　9月21・28日、10月5・12・19・26日 毎週金曜日

■時間　19:30～20:30　■会場　①②③④⑤千葉ポートアリーナ トレーニング室（2）　⑥幕張コミュニティセンターホール
■定員　25名 ※18歳以上の市内在住・在勤の方　■参加費　会員・登録家族　800円　一般　1,500円
■申込期間　①～③7月1日（日）～15日（日）必着　④～⑥8月1日（水）～15日（水）必着
■申込方法　往復はがき、またはメール ※詳細は、https://chibacity.spo-sin.or.jp/event-class/kenkokouza.htmlを参照。
■申込・問合せ先　（公財）千葉市スポーツ振興財団　TEL 043-238-2380

※会員の方は、申込時に会員番号をご記入ください。（記入のない場合は一般料金となります）

千葉市　健康づくりスポーツ教室　検索

EVENT（イベント）

福利厚生サービスのお知らせ

応募多数の場合は、抽選になります。
なお、お支払い後の参加費の返金はできませんので、ご了承ください。

申込方法

お申し込みはガイドブック巻末15「主催事業申込用紙A」をご利用ください。**映画鑑賞会**は申込用紙の余白に、チケットの受取方法（サービスセンター窓口か代金引換郵便）と、代金引換郵便の場合は送付先（事業所または自宅、お届け先の住所）を記入してください。※代引送料は1回200円。郵便局配達員にチケット代金＋送料をお支払いの上、郵便物をお受け取りください。

一般読者の皆様へ

任意の紙に住所、連絡先電話番号、参加者名、年齢、金額をご記入の上、FAXにてお申し込みください。

お申し込みお問い合わせ先
勤労者サービス課 FAX 043（441）7775
TEL 043（216）3838

会員限定　夏休み親子で楽しむ“映画鑑賞会”

スタジオ地図がすべての人に贈る、みんなの“未来”を描いた今作を特別価格で

8月26日（日）

■会場：T・ジョイ蘇我　■定員：200名 ※応募多数の場合抽選
■開場時間：9:00　■上映開始：9:30
■所在地：千葉市中央区川崎町51-1
■アクセス：JR蘇我駅西口駅前ロータリーより無料シャトルバス
フェスティバルウォーク前下車
■参加料金：1人当たり300円（大人、子供同額）
■申込締切：7月13日（金）17:00
■参加資格：会員・登録家族　親子一緒での申込が必要。
■引換日時：窓口8月1日（水）：郵送8月2日（木）予定

上映映画

未来のミライ

細田守監督、最新作。甘えん坊の男の子“くんちゃん”と未来からやってきた妹“ミライちゃん”が織りなすちょっと変わった「きょうだい」の物語。

■公開日：7月20日（金）
■キャスト・スタッフ
声の出演：上白石萌歌　黒木華　星野源
■監督・脚本・原作：細田守
■オープニングテーマ・主題歌：山下達郎
■企画・制作：スタジオ地図
©2018 スタジオ地図

独身者交流会　9月2日（日）

一般の読者の方も参加できます。

おおむね30歳～45歳までの結婚を真剣に考えている方が対象です。すてきな出会いがあなたを待っています！
■（公財）船橋市中小企業勤労者福祉サービスセンター
（一社）野田市中小企業勤労者福祉サービスセンターと共同開催
■開催場所：SHANTY（シャンティ）
船橋市本町4-44-25 ルネライラタワー船橋2F
■時間：12:00～15:40（受付 11時30分）
■参加費

会員・登録家族	（女性）2,000円	（男性）3,000円
友人（会員同伴に限る）	（女性）3,000円	（男性）4,000円
一般	（女性）4,000円	（男性）5,000円

■募集人数：60人（男性30人・女性30人）
■申込締切日：7月31日（火）

※飲酒される方は公共交通機関をご利用ください。　※申込はご本人様からに限ります。　※参加者などに関するお問い合わせには、お答えいたしかねます。

会員の皆様へ

申込方法：ガイドブック巻末16「あっ旋申込用紙A欄」
引換方法：①窓口　または、②代金引換郵便※ のみ

ガイドブックP5
郵送助成対象

一般読者の皆様へ

チケットのお申し込みは、右記までお電話をください。

※送料は1回200円。郵送先は事業所または自宅をお選びいただけます。郵便局配達員にチケット代金＋送料をお支払いの上、郵便物をお受け取りください。

お申し込み・お問い合わせ先
勤労者サービス課　FAX 043(441)7775　TEL 043(216)3838

先着順受付 あっ旋枚数に達し次第、締切となります。
※申込後のキャンセルはできませんので、お申し込み時に十分ご確認ください。
※営利目的での譲渡・転売を目的とした購入はできません。
※チケットを取れなかった場合のみご連絡させていただきます。

チケット TICKET
福利厚生サービスのお知らせ

ファジル・サイ ピアノリサイタル

ピアニストと作曲家、その両面で非凡な才能を発揮し続けるファジル・サイ。ショパン、ベートーヴェン、ドビュッシーの傑作ピアノ曲とともに、自身が作曲したソナタをお贈りします。鬼才の音楽を体験できる貴重な一夜。

■日時　11月4日（日）14:00
■会場　千葉県文化会館
■料金　大人5,500円 ➡ 会員 4,900円
　　子供4,500円 ➡ 会員 4,000円
■申込締切　7月31日（火）　※未就学児入場不可

高嶋ちさ子 12人のヴァイオリニスト コンサートツアー 2018 「女神たちの華麗なる音楽会」

ヴァイオリニスト高嶋ちさ子が2006年に立ち上げた“観ても、聴いても、美しく、楽しいヴァイオリンアンサンブル”、12人のヴァイオリニスト。うっとりする音色に楽しいトークを交え、素敵な午後の昼下がりをお届けいたします。

■日時　10月7日（日）14:00
■会場　千葉県文化会館
■料金　5,500円 ➡ 会員 4,900円
■申込締切　7月31日（火）
※未就学児入場不可

梅沢富美男 特別公演

第1部は泣きあり、笑いありの「時代人情芝居」、第2部はヒット曲「夢芝居」を含む梅沢富美男オンステージ、第3部は豪華絢爛な衣裳で魅せる「舞踊バラエティーショー」。豪華3本立公演をお楽しみに。

■日時　11月24日（土）13:30・17:30
■会場　千葉県文化会館
■料金　S席6,000円 ➡ 会員 5,400円
■申込締切　7月31日（火）
※未就学児入場不可

が～まるちょば サイレントコメディー JAPAN TOUR 2018

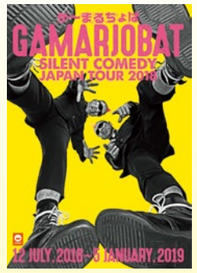

パントマイムのソリストとして活躍していた2人が運命的な出会いを果たし、1999年に結成したサイレントコメディー・デュオ。「が～まるちょば」とは、ジョージア語で「こんにちは」の意味。言葉や文化を超えたパフォーマンスが高く評価され、"世界が認めたアーティスト"です。

■日時　11月3日（土・祝）18:00
■会場　千葉市民会館
■料金　S席6,000円 ➡ 会員 4,300円
■申込締切　7月31日（火）
※未就学児入場不可

広告

（公財）千葉市産業振興財団 勤労者福祉サービスセンター会員様限定

外壁塗装 屋根塗装 防水工事　工事見積額（税抜）より更に 20%off

この時季のメンテナンスが効果的!!
台風の雨は、風圧をともなう横なぐりの雨なので、防水が切れた状態の建物では傷みが進みやすくなります。
だからこそ・・・
これからの雨の多い季節に備え、住まいの傷みチェックと早めのメンテナンスで
美しく元気で長持ちする家に!!

ペンタくんにおまかせください!!
見積り・点検無料
アフターメンテナンスもバッチリ!!
20万棟以上の施工実績だからまかせて安心!!

内装リフォーム　工事見積額（税抜）より更に 10%off

割引期間 平成30年 8月末のご契約分

当社Webページ上のペンタくんのたからもの　お客様から寄せられた声を掲載中!!

お問い合せの際は“千葉市産業振興財団 勤労者福祉サービスセンター会員”とご連絡ください。

通話料無料 0120-616-132
受付時間　9:00～18:00（月～土）

株式会社ペンタくん 市場開発部
〒206-0014 東京都多摩市乞田1251サークビル2階
施工エリア:東京都 神奈川県 千葉県 埼玉県

建設業許可 国土交通大臣許可（般・特ー29）第24816号　一級建築士事務所 東京都知事登録 第52952号

※受付時に必ず会員とお申し出ください。後日お申し出を頂いた場合は割引サービスの適用ができませんので、ご注意ください。この割引サービスは、他の割引サービスとあわせてご利用できませんので、ご了承ください。　（2018.7）

Webページでもキャンペーン紹介中!! [URL] http://www.pentakun.co.jp/campaign/chibashi-sangyo/　ネットから24時間受付OK! お問合せフォームからどうぞ!!

チルドレン

高畑淳子、鶴見辰吾、若村麻由美、日本を代表する実力派俳優3人が出演する舞台「チルドレン」が、日本初上演することが決定しました。今冬、NYブロードウェイでも上演が始まった話題の新作ストレートプレイです。

■日時　9月12日（水）19:00
■会場　世田谷パブリックシアター
■席種　全席指定
■料金　7,500円 ➡ 会員 4,400円
■申込締切　7月31日（火）　※未就学児入場不可

幕張ビーチ花火フェスタ 2018

第40回記念を迎える今年の花火大会は、“国内最大級2万発”の花火ショーです。千葉市の幕張でしか見ることができない迫力満点の海上花火を体感頂けます。

■日時　7月27日（金）19:30
■会場　幕張海浜公園
■料金　ビーチ席A 4,000円 ➡ 会員 3,000円
■申込締切　7月26日（木）
※1枚につき未就学児1名同伴可

木下大サーカス

世界が感動したスーパーミラクルイリュージョン木下大サーカスがさらに進化して13年ぶりに柏に上陸!!
奇跡のホワイトライオン世界猛獣ショー、NEWウィール・オブ・デス地上15m決死の新空中大車輪など、迫力あるパフォーマンスが見られます。

■日時　9月15日（土）～11月26日（月）
■会場　柏市 セブンパークアリオ柏 特設会場
■料金　大人2,800円 ➡ 会員 2,100円
　　子供1,800円 ➡ 会員 1,300円
■申込締切　7月31日（火）　※3歳以上中学3年生までは子供料金

没後50年 藤田嗣治展

人生の約半分をフランスで暮らし、晩年にはフランス国籍を取得して欧州の土となった画家・藤田嗣治（レオナール・フジタ 1886-1968）。本展覧会は、初来日となる作品やこれまで紹介されることの少なかった作品も展示されるなど、見どころが満載の展覧会です。

■日時　7月31日（火）～10月8日（月・祝）
■会場　東京都美術館
■料金　前売一般1,400円 ➡ 会員 1,000円
■申込締切　7月31日（火）　※中学生以下は無料

※開室時間 :9:30～17:30（入室は閉室の30分前まで）。※会期中の金曜日は20:00まで 8月3日、10日、17日、24日、31日は21:00まで（入室は開室の30分前まで）。※休室日：月曜日、9月18日（火）、25日（火）、ただし、8月13日（月）、9月17日（月・祝）、24日（月・休）、10月1日（月）、8日（月・祝）は開室。※身体障害者手帳・愛の手帳・療育手帳・精神障害者保健福祉手帳・被爆者保健手帳お持ちの方とその付添いの方（1名まで）無料。※いずれも証明できるものをご持参ください。

稲垣潤一コンサート 2018

和製シティ・ポップスの代表格である稲垣潤一。
昨年デビュー35周年を迎え、輝き続けるレイニーボイスで大人のラブソングをお届けします。

■日時　9月22日（土）16:30
■会場　四街道市文化センター
■料金　6,500円 ➡ 会員 4,900円
■申込締切　7月31日（火）
※未就学児入場不可

積水ハウス presents 芸術監督・指揮 西本智実 プロコフィエフ作曲 バレエ「ロミオとジュリエット」全二幕 <字幕付き>

指揮者 西本智実が奏でる愛の物語　バレエ「ロミオとジュリエット」。
今回の公演では、新たな演出と振付を加え全2幕の字幕付きグランドバレエとして、より深く、より華麗に進化させた作品です。

■日時　8月22日（水）17:00
■会場　新国立劇場 オペラパレス
■料金　S席12,000円 ➡ 会員 9,100円
■申込締切　7月23日（月）

※3歳以下入場不可。
※チケットはお1人様1枚必要となります。

※本ページに掲載する公演はすべて全席指定、税込価格です。時間は開演時間です。

シーズンシート観戦券あっ旋

郵送助成対象

■受付期間 7月2日（月）～12日（木）
※申込多数の場合は抽選
■当選結果 7月18日（水）ホームページに掲載
■残席受付 7月20日（金）以降 9:00から先着順
※残席情報はホームページに掲載
※千葉ロッテマリーンズ観戦券は、抽選で5試合分のチケットを購入されている方は購入できません。
※**試合日1週間前に残席がある場合は、1席単位で販売**いたします。なお、すでに5試合分の千葉ロッテマリーンズ観戦券を購入されている方も購入できます。

■申込用紙 ガイドブック巻末17「シーズンシート観戦券申込用紙」
■引換方法 ①窓口 または、
②代金引換郵便※ のみ
※送料は1回200円。郵送先は事業所または自宅をお選びいただけます。郵便局配達員にチケット代金+送料をお支払いの上、郵便物をお受け取りください。
■引換日時 窓口：7月24日（火）以降 発送：7月25日（水）予定

試合中止によるチケットの払い戻しなどについては、勤労者サービス課までお問い合わせください。

千葉ロッテマリーンズ観戦券

なかなか手に入らない人気エリアのチケットが割引価格で購入できます。
この機会にぜひZOZOマリンスタジアムへ足を運んでみませんか。

■2018年千葉ロッテマリーンズ主催 公式戦【8～9月】

月	日	時間	対戦カード
8月	7日（火）	18:15	福岡ソフトバンク
	8日（水）	18:15	福岡ソフトバンク
	22日（水）	18:15	埼玉西武
	23日（木）	18:15	埼玉西武
	24日（金）	18:15	オリックス
	25日（土）	18:00	オリックス
	26日（日）	18:00	オリックス
	31日（金）	18:30	北海道日本ハム
9月	1日（土）	17:00	北海道日本ハム
	2日（日）	17:00	北海道日本ハム
	4日（火）	18:15	福岡ソフトバンク
	5日（水）	18:15	福岡ソフトバンク
	6日（木）	18:15	福岡ソフトバンク
	15日（土）	14:00	楽天
	16日（日）	14:00	楽天
	17日（月）	14:00	楽天
	18日（火）	18:15	福岡ソフトバンク
	19日（水）	18:15	福岡ソフトバンク
	21日（金）	18:15	埼玉西武
	22日（土）	14:00	埼玉西武
	26日（水）	18:15	楽天
	27日（木）	18:15	楽天
	29日（土）	14:00	オリックス

料金 大人・子ども同一料金／4歳未満は無料※
※必ず同伴者のひざ上でご観戦ください。

スターボックス・シート［2席］
1塁側 17列 1・2番
一般料金 11,600円～9,400円／2席
➡ 5,000円／2席

スプラッシュ・シート［6席］
1塁側 10列 81・82番
1塁側 11列 81～84番
一般料金 4,900円～3,800円／1席
➡ 2,000円／1席

申込単位
「スターボックス・シート」は2席単位
「スプラッシュ・シート」は1席単位
※同じ日に異なる席種でのお申し込みはできません。

申込数
会員1名につき、土日祝日2試合・平日3試合まで（最大5試合）

特典
当選チケットを窓口で受け取られる方には、マリーンズグッズを先着でプレゼントいたします（なくなり次第、終了とさせていただきます）。

ジェフユナイテッド千葉 観戦券

白熱の試合が間近に見られる絶好のエリアのチケットを割引価格で購入できます。選手の緊張感や熱気を間近で感じられる指定席です。

■2018年ジェフユナイテッド千葉 ホームゲーム【9～11月】

月	日	対戦カード
9月	16日（日）	アビスパ福岡
	23日（日）	ヨコハマFC
10月	14日（日）	モンテディオ山形
	21日（日）	大分トリニータ
11月	4日（日）	徳島ヴォルティス
	17日（土）	栃木SC

料金 大人・子ども同一料金／未就学児無料※
※必ず同伴者のひざ上でご観戦ください。
SS指定席（ホーム側）［4席］2列 45～48番
一般料金9,400円／2席 ➡ 4,000円／2席

申込単位
2席単位
※同じ日に2席を超えてのお申し込みはできません。

申込数
会員1名につき、2試合まで

※キックオフ時刻については7月下旬に決定します。チケットの引換は8月下旬頃の予定です。

広告

お仏壇 10%OFF 店舗表示価格より 一部特価品、特注品、一部商品を除く
神仏具 5%OFF 店舗表示価格より 一部特価品、特注品、一部商品を除く
お墓（墓石・工事代） 5%OFF 店舗表示価格より 永代使用料、年間管理費、供養料、一部霊園・一部石種・屋内墓苑を除く
初回ご来店の際には会員証をご提示ください。それ以降のお申し出は特典無効となります。※他の割引サービスとの併用はできません。有効期限2019年3月31日
お問い合せ資料請求
はせがわ つなぎます。心と、いのちと、人。
通話無料 0120-11-7676 (10:00～18:00 不定休) www.hasegawa.jp

レストラン助成サービス

お得な会員料金で利用できるサービスです。
ご家族や会員同士でぜひご利用ください。

■発行枚数 300枚 ■申込枚数 会員1名につき2枚まで
■申込用紙 ガイドブック巻末15「主催事業申込用紙 B欄」
■受付期間 7月2日（月）～6日（金）17:00（応募多数の場合は抽選）
■受渡方法 準備ができ次第、勤労者サービス課から各事業所あてに「レストラン助成サービス券」を郵送
■利用方法 事前予約の上、入店時に「レストラン助成サービス券」をお使いになる旨を伝えてください。
会計の際に「レストラン助成サービス券」を提出の上、会員料金をお支払ください。

※会員および登録家族以外の方のご利用はできません。
※有効期限を過ぎた助成券は無効となります。
※ご利用の際、会員証などでお名前を確認させていただく場合があります。
※ご利用はお一人様1枚となります。
※他の割引サービスとの併用はできません。

そごう千葉店 ビアガーデン

千葉市中央区新町1000
TEL 043-245-8940（ビアガーデン）
https://www.sogo-seibu.jp/chiba/

■利用期間 7月21日（土）～9月2日（日）まで
■営業時間 17:00～22:00（LO21:00） ※ビアガーデン最終入店 20:00

■ビアガーデン（食べ飲み放題）

区 分	通常料金	会員料金
男性	3,990円	2,400円
女性	3,590円	2,150円
小学生以上20歳未満	1,590円	950円
小学生未満	790円	500円

※3歳未満無料

Ocean table オーシャン テーブル

千葉市中央区中央港1-28-6
TEL 043-203-3500
http://ksnetwork.com/chain/oceantable/minato/

■利用期間 7月21日（土）～9月2日（日）まで
■営業時間 ランチビュッフェ 10:00～17:00
ディナー 17:00～24:00（LOフード23:00/ドリンク23:30）

Ocean table CENTRAL PORT CHIBA
目の前に海が広がるリゾート空間

■料金表

区 分		通常料金	会員料金
ランチビュッフェ（平日）	大人	2,052円	1,200円
	小人（4歳～小学生）	1,404円	800円
ランチビュッフェ（土日祝）	大人	2,592円	1,500円
	小人（4歳～小学生）	1,944円	1,100円
ディナーコース		5,000円	3,000円

※ランチビュッフェの予約は行っていません。

いざというときのために 家庭常備薬あっ旋

株式会社あまの創健および**大日商事株式会社**が取り扱う一流医薬品メーカーの品を特別価格でご購入いただけます。突然の発熱やケガなどの応急処置として準備し、ご家族や社員の皆さまの健康管理にお役立てください。

申込用紙

■受付期間 7月2日（月）～20日（金）17:00
■内容・価格・申込方法
『ゆるり7－8月号』に同封されている『家庭常備薬等の専用申込用紙』をご確認いただき、必要事項・商品をご記入ください。事務担当者は各人の「申込用紙」原本を取りまとめ、一括して勤労者サービス課までFAX、郵送または直接窓口へ持参してください（控えは必ず保管してください）。
■配送方法
締め切り後4週間程度で振込用紙を同封し、宅配便で各事業所へお送りします（お届けは勤務先に限らせていただきます。中身は、個人ごとに梱包されています）。
■支払方法
商品到着後、代金をお振り込みください（手数料無料）。

Web
大日商事㈱は、Webからでも注文できます（二重申込にご注意ください）。※5,000円未満の場合は別途料金がかかります。
http://www.chibashi-sangyo.or.jp/infocenter-allr/item/1592-20180701.html

ちば勤労市民ニュース

労働相談のご案内

千葉市では
- 厚生年金や雇用保険受給に係る相談
- 賃金や労働時間等の労働条件に係る相談
- 職場でハラスメントに係る相談

などの雇用や労働に関する専門的な問題でお悩みの方に対して相談を行っています。

相談日時

月～金曜日 **9:00▶16:00** ※蘇我コミュニティセンター休館日と年末年始は除きます。

土・日曜日 **9:00▶15:00** ※来所の際は、事前に電話で開設時間をご確認ください。

問合せ先

中央区今井1-14-43 千葉市蘇我コミュニティセンター内

☎043-300-8282

勤労市民プラザの講座

長沼原勤労市民プラザ（稲毛区長沼原町）☎043-257-1863 FAX043-257-6275

仕事帰りのヨガ教室	仕事帰りのヨガ教室A 第1・第3水曜日 7/4・18 8/1・29 9/5・19 仕事帰りのヨガ教室B 第2・第4水曜日 7/11・25 8/8・22 9/12・26 19:30～20:40 全6回 対象：成人 定員：15名 費用：6,300円

各講座のお申込みは直接プラザまで、電話または窓口で受け付けます（先着順）。上記以外にも各種教室開催中、詳しくはお問い合わせください。

幕張勤労市民プラザ（美浜区若葉3）☎043-274-0027 FAX043-274-9252

TOEIC対策講座 ①500点をめざそう! ②700点をめざそう! ③800点をめざそう!	8/4～11/24の毎週土曜日（但し8/11は除く）全16回 定員各15人 費用26640円（テキスト代含む） ①12:30～14:00 ②10:45～12:15 ③9:00～10:30 対象：①TOEIC300点取得者、②TOEIC500点取得者、③TOEIC700点取得者。いずれも同等レベルの英語力を持つ方も可。
小学生の英会話 ①低学年コース ②高学年コース	7/7～9/22の毎週土曜日（但し8/11は除く） 全11回 定員各15名 費用14030円（教材費含む） ①9:30～10:30 ②10:40～11:40
お仕事帰りの陶芸教室	7/6～9/21の第1・3金曜日 19:00～20:30 全6回 定員15名 費用12960円（別途材料費）
ストレッチヨガ	7/3～9/25の毎週火曜日（但し8/14は除く） 9:00～10:10 全12回 定員15名 費用12000円

電話申込み（先着順） ※ただし満員になっていない講座については講座開始後の途中からの参加が可能な講座もございますので施設までお問い合わせください。

事業主の皆様へ 千葉市男性の育児休業取得促進奨励金のお知らせ

千葉市では、子育て世帯の仕事と育児の両立支援を図るため、市内の中小企業等に勤務する男性と事業主に対し、奨励金を支給しています。

対象者と支給額

（1）10日以上育児休業を取得した千葉市在住の男性労働者 5万円
（2）上記労働者を雇用する事業主（1人につき） 20万円
※常時雇用者100人ごとに育児休業取得者1人まで（最大300人以下3人まで）。

主な支給要件

（1）男性の育児休業取得者
　ア 千葉市在住の男性労働者であること
　イ 養育する3歳未満の子に対して勤務を要しない日を除いて連続する10日以上の育児休業を取得し、職場復帰後1か月以上勤務していること
（2）事業主
　ア 常時雇用する労働者が300人以下の企業、法人等の中小企業であること
　イ 千葉市内に事務所を有すること

申込方法

申請書を記入のうえ必要書類を添付し、幼保支援課まで持参、または郵送
※申込書は、下記ホームページからダウンロード、もしくは幼保支援課にて配布。

申込み・問い合わせ先

〒260-8722
千葉市中央区千葉港2-1 千葉中央コミュニティセンター9階 幼保支援課
電話：245-5105 FAX：245-5629
Eメール：shien.CFC@city.chiba.lg.jp
ホームページ：https://www.city.chiba.jp/kodomomirai/kodomomirai/shien/ikumen2.html

千葉市ビジネス支援センター（千葉市産業振興財団）の移転について

7月2日(月)から「千葉中央ツインビル2号館8階」に移転リニューアル

経営相談や各種企業支援などの「産業振興事業」及び広報誌「ゆるり」の発行や慶弔金、契約施設利用助成、宿泊助成、チケットあっ旋などの「勤労者サービス事業」は、移転後も継続して実施します。※電話番号の変更はありません。

新規入会事業所をご紹介します!

加入状況
事業者数／732 会員数／5,679（平成30年6月1日現在）

事業所名	所在地	業 種
OCTエンジニアリング（株）	千葉市稲毛区長沼町120-2	建設業
アグリコラボ（株）	千葉市若葉区千城台西1-39-4	その他
Makuhari Natural Shop	千葉市若葉区	小売業
M's STUDIO	千葉市中央区中央4-3-5 カンガルービル3階	サービス業

事業所名	所在地	業 種
（株）星野商事	千葉市若葉区源町199-1	運輸・通信業
Cafe restaurant Lumiere	千葉市稲毛区園生町420-1 1階	飲食業
（株）ノースポイントケミカル京葉	千葉市中央区栄町41-8 カギヤビル2階	サービス業
HOLIDAY	千葉市緑区あすみが丘4-1-4 パストラル103	サービス業

● 入会をご希望の方は、勤労者サービス課（TEL043-216-3838）までご連絡ください。

契約施設 屋外プールのご紹介

暑い夏はプールへ行こう

ラク・レマンプール

http://www.seimei-no-mori.com/

全長130mの森のオアシス。プールではしゃいで、芝生でゆったり、リゾート気分!!

■住所 長生郡長柄町上野521-4（リソル生命の森内）
■TEL 0475-35-3333
■営業期間 7月14日（土）～8月31日（金）
無休（悪天候による臨時休業あり）
■営業時間 9:00～17:00
（7/14のみ10:00～17:00）

■料金表

料金区分	一般料金	利用券使用
大人（中学生以上）平日	2,000円	900円
大人（中学生以上）土日祝、お盆（8/13～15）	3,000円	1,800円
子ども（4歳以上）平日	1,000円	100円
子ども（4歳以上）土日祝、お盆（8/13～15）	1,500円	500円

稲毛海浜公園プール

子どもから大人まで楽しめるプールが12種類! 「いなげの浜」にも自由に出入りできます。

■住所 千葉市美浜区高浜7-1-1
■TEL 043-247-2771
■営業期間 7月14日（土）～9月2日（日）
■営業時間 9:00～17:00（入園は16:00まで）

■料金表

料金区分	一般料金	利用券使用
一般	1,100円	180円
高校生	800円	0円
小・中学生	400円	0円
幼児（満4歳以上）	200円	0円

蓮沼ウォーターガーデン

http://watergarden.hasunuma.co.jp/

最大3人乗りのメガスライダー「スプラッシュシェイカー」など、魅力いっぱい!

■住所 山武市蓮沼ホ368-1
■TEL 0475-86-3171
■営業期間 7月7日（土）～9月17日（月・祝）
（7月9日～13日、17日～20日、9月平日は休園）
■営業時間 9:00～17:00（入園は16:00まで）
※8月11日～16日は～18:00

■料金表

料金区分	一般料金	利用券使用
一般	1,700円	830円
高校生	1,000円	200円
小・中学生	400円	0円
幼児（満4歳以上）	200円	0円

新規契約施設利用券割引施設（最大700円の契約施設利用券が使えます）

※平成30年に拡充（6枚→7枚）した契約施設利用券（700円分）が新たに利用できるようになった施設をお知らせします。ぜひご利用ください。

中国料理 佳耀亭

料理歴50年の職人が作る手間隙かけた手作りの本格中華。まるで旅行気分を味わえる店内は、組み合わせ次第で様々な個室需要にも対応出来ます。

住所：千葉市中央区中央3-4-10 千葉銀座ビル3F
TEL：043-225-2325
営業時間：11:00～15:00（L.O.14:00）
17:00～22:00（L.O.21:00）
定休日：火曜

佐倉天然温泉 澄流

http://www.sakuraomeino-sumire.com/

源泉掛け流し天然温泉。竹林に囲まれた岩組みの露天風呂。高濃度炭酸泉などの多彩な、お風呂と時間無制限で利用できる岩盤浴。極上の癒しがすぐそこに。心やすらぐひとときをお過ごしください。

住所：佐倉市染井野4-7-3
TEL：043-497-2625
営業時間：7時から24時（最終受付23時）
休館日：3月・6月・9月・12月の第2木曜日
一般料金：平日：大人/800円、子供/450円、土日祝：大人/950円、子供/550円
会員証提示：平日：大人/720円、子供/400円、土日祝：大人/850円、子供/490円
※大人は中学生以上、小人は中学生未満。利用者は料金が発生。おむつが取れてない方の利用不可。

レストラン 澪

https://shimodafreai.com/

ずっと忘れていた、人々の温もりと懐かしい味があります。千葉の母さんの温もり! どうぞお楽しみください。

住所：千葉市若葉区下田町971（下田農業ふれあい館内）
TEL：043-237-8011
営業時間：11:00～15:30（L.O.14:00）
バイキング料金：大人1,300円、小学生700円、4歳～6歳300円
定休日：月曜（祝日の場合は翌日）、年末年始
駐車場：有 53台

家庭料理 福酔

家庭的な味と雰囲気でどこかほっこり。評判の美味しい煮物、季節の料理をどうぞお楽しみ下さい。

住所：千葉市中央区中央3-13-11第二TKビル2F
TEL：043-225-3022
営業時間：17:00～22:30
定休日：土曜、日曜、祝日

美弥和

懐石料理と魚料理、千葉の地酒が魅力のお店。魚は鴨川江見港から届きます。和風ダイニングの洗練された店内。ホールは60名様まで、座敷は48名様までの宴会可。

住所：千葉市中央区中央2-2-8 秀和ビル7F
TEL：043-225-5377
営業時間：11:00～15:00（L.O.14:30）
17:00～23:00（L.O.22:00）
定休日：日曜、祝日
※但し、施設利用券の利用は、食事利用料金が1,000円以上の際に限る。

『ゆるりぷらす2018～2019』発行のお知らせ

会員事業所の皆様をご紹介する『ゆるりぷらす2018～2019』を本年度も**12月1日**に発行いたします（予定）。

次回発行の**『ゆるり9-10月号』に掲載確認書を同封**いたしますので、ご記入の上ご回答をお願いいたします。

天ぷら 武田

江戸前にこだわり40年 目前で揚げ立て天ぷらを

和食ブームだが、日本蕎麦や寿司店などと違い、天ぷらだけを提供する専門店は意外と少ない。それも江戸前の魚介にこだわり、目の前で揚げ立てを楽しめる天ぷら屋となると、千葉市内でも1、2軒か。そうした伝統の味を守り続けて40年。常連さんばかりでなく新規のお客も納得する老舗の人気店だ。

モノレールの葭川公園駅から徒歩2、3分、富士見通りの路地沿い、オフィスビルの地下1階が店舗。店を切り盛りするのは2代目の横田純さん（48）。「武田」の店名は先代の女将（武田幸子さん）からそのまま受け継いだ。

もともと同店が本町で料亭を営んでいたころ募集で見習いに。19歳の時だった。当時から天ぷらが売りで、親方の技を盗むようにじっくりと修行した。

平成元年、先代が現在の店舗に天ぷら専門店を出店。これを機に板前に昇格、引退した先代、女将の後を継いで店の代表となった。

18席ある円形カウンターの中央に小型の水槽。ここに車エビ、キス、穴子、イカ、アワビなど江戸前の魚介類を活かし、目の前で調理。使用する油は「太白ゴマ油」を主体としたオリジナルブレンドで、カラッと仕上げる。円形には訳がありカウンターの内部が回転、客と板さんが対面で天ぷら談義を楽しみながら味わえる趣向だ。

「天ぷらは勘の仕事。素材ばかりでなくその日天候で（油の）温度が変わる。もともと常連さんの後押しで続けられてきた仕事。これからも頑張りたい…」。夜の帳が下りる頃、今宵も自慢の厨房で天ぷらを揚げ続ける。

お客様に最高の味を提供するため細心の注意を払い天ぷらを揚げる横田さん

DATA

千葉市中央区富士見2-9-13
WTC千葉富士見ビルB1
TEL　043−224-5353
営業時間　17:00〜23:00
定休日　日祝祭日
（5名様より予約いただければ営業）
http://www.tenpura-takeda.com/

ベースンゴルフクラブ

住宅街への変貌見続け半世紀 リニューアルしたゴルフ練習場

周囲には新しい住宅街が密集している。ドライバーで飛ばしたネットの先にも新築住宅が。でも元々は田んぼと畑、家はわずか一軒しかなかった。「ベースン」の意味も窪地。谷津田を埋め立て、当時としては珍しかったゴルフ練習場の建設を始めたのは約50年前、1970（昭和45）年のことだった。

車のセールスをしていた先代の花澤寿孝さん。31歳の時に一大決心、父が所有していた宮崎町の谷津田を造成、30打席の練習場をオープンした。

最初のリニューアルは84年、2階建てで44打席に。田畑ばかりだった周囲は徐々に団地や社宅など住宅街へ変貌。さらに今から約20年前、寿孝さんが一線を退き、経営は息子の基光さん、実さん兄弟に引き継がれた。

団塊世代を頂点に続いていたゴルフブームも、高齢化の訪れとともに客層が変化。住宅街の進出で若返ったお客に対応するため昨年4月から新規のリニューアルに着手、10カ月掛けて外装から内装、さらにシステムまで全てを一新、〝住宅街のオアシス〟に生まれ変わった。

真新しいマットが敷かれた打席は2・65メートルの広さ。道具の進化や客の高身長化などを考慮し、安全対策へ万全を期した。今はまだ1打席だが前下がりや前上がりなど4方向の傾斜を練習できる最新装置も取り入れた。

花澤さん兄弟は「照明の明るさや公認球の使用、工房の充実、ICカードの使用など常連客ばかりでなく、若者や女性などこれからのゴルフ客を意識したリニューアル」と新規オープンに自信を見せている。

新しく導入された前後左右の角度が変えられる打席。より実践的な練習が可能。

広々とした打席で思う存分練習

クラブの相談は「クラフトSTAR★G」へ

DATA

千葉市中央区宮崎町542　TEL　043-263-4849
営業時間　通常（4〜11月）平日8:00〜23:00
土日祝7:00〜23:00
冬季（12〜3月）平日9:00〜23:00
土日祝8:00〜22:00
定休日　元旦のみ　http://basin-golf-club.com/

第41回　㈱HIGH−STANDARD&CO.

子供たちは十人十色 完全個別指導、オーダーメイドのカリキュラムで

代表取締役社長 佐藤良平さん

実践語録

生徒の成長のためにも
挑戦し続ける背中を見せ続けたい

子供たちの人生の伴走者に
なれれば…

株式会社　HIGH−STANDARD&CO.
本社/千葉市緑区おゆみ野南3−25−1
インテリジェントトラディションおゆみ野ビル2F
TEL/043-300-1166
http://high-standard.jp
千葉市緑区、茂原市、鴨川市、成田市、
東京・瑞江、神奈川・大和で学習塾
「HIGH−STARS個別指導学院」7校を運営

1 学習塾「HIGH−STARS」の創設、現在の運営校は?

2015年11月に起業、翌16年3月に千葉市緑区おゆみ野・鎌取、鴨川、成田、東京都江戸川区瑞江の5校で開校しました。その後17年3月に神奈川県大和校、今年の6月に茂原校が開校し、現在は7校で頑張っています。本社はおゆみ野、本部は鎌取ですが、一番生徒が多いのは鴨川の150人ですね。

2 生存競争が激しい学習塾業界で、なぜ新規参入を?

大手の乱立に加え少子化。確かに学習塾を取り巻く環境は厳しい。けれども今がちょうど過渡期に来ていると思っています。もともと“やる気スイッチ”で知られる大手塾で11年間、運営に携わってきました。そうした経験の中で『自分ならこうやって…』という思いが強くなり、3年前に独立を決心しました。

3 HIGH−STARSの最大の特長、運営方針は?

先ほど過渡期という表現をしましたが、受験に特化した塾や予備校の時代ではなくなってきていると感じています。子供たちが十人いれば文字通り十色。個性も違えば得意や苦手も違う。「完全個別指導」を強くうたっているように、マンツーマン、フェイスtoフェイスで子供たちの性格、目標、やる気、学力に合わせたオーダーメイドのカリキュラムを組み、最適の講師が授業を担当しています。

4 子供たちが自然に集まってくるような環境づくりに配慮しているとも…?

教室スタッフの基本スタンスが「承認」だということがあると思います。子供たちのほんの少しのファインプレーも見逃さず承認するのが我々の塾の理念で、教室は承認であふれています。あとは学習塾がおざなりにしがちな教室内の環境にもこだわりをもっていて、生徒が居やすい環境を作っています。いい環境、そして教室に来れば顔なじみの先生や生徒がいる。他の塾に比べて塾がない日も自習にくる子供が多いのも特徴です。

授業風景をのぞかせていただいた。対面式ではなく生徒の横に講師が座り、兄弟や姉妹のように談笑しながら教える光景は何とも微笑ましく感じられた。

京成千原線「おゆみ野駅」前に校舎はあります。

『ベンチャー・カップCHIBA』とは

千葉市発の将来性ある新たなビジネスの創出を目指して、毎年開催しているビジネスプランコンテストです（（公財）千葉市産業振興財団主催）。

YURURI CLUB
読者のページ

HAPPY CROSSWORD

A～Eの枠の中に入る文字を順に並べてできる言葉は?
ヒント＝特集に関連した言葉です。

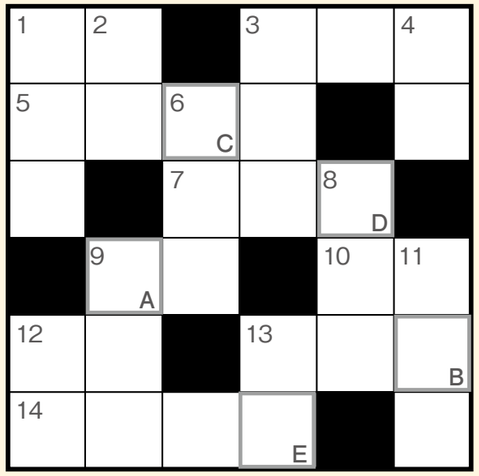

※前回の答え ちょうちょ

タテのカギ

1 「水兵さん」といえばこの海鳥
2 木を切ったり割ったりする道具
3 イニシャルは○○○文字
4 お祭りで買う、ふわふわの○○菓子
6 自転車の腰掛け台
8 ことわざ「○○○より食い気」
9 赤ちゃんが眠る○○○ベッド
11 目上の人に対する話し方
12 俳句に盛り込む「春夏秋冬」
13 旅行前に電話やネットで予約

ヨコのカギ

1 朝起きて洗面所でバシャバシャ洗う
3 言葉のキャッチボール!?
5 定規やメジャー
7 ○○○カレー、○○○フラワー
9 鐘。ウエディング○○
10 ドラマや映画の野外撮影
12 桃太郎さん、○○団子くださいな
13 ドライブデートの締めに眺めたい!
14 銀はシルバー、では金は?

クロスワードプレゼント
正解者の中から抽選で1,000円分の全国共通お食事券ジェフグルメカードを2名様にプレゼントします。クイズの答え、郵便番号、住所、氏名、電話番号を明記の上、ハガキまたはFAXで右記宛先「クロスワード」係までご応募ください。

Present
アンケートに答えて当たる!?

Ⓐ（P2） 丸大食品「煌彩4種詰め合わせ」【2名様】

Ⓑ（P18） 千葉市美術館「木版画の神様　平塚運一展」招待券【ペア5組10名様】

Ⓒ（P18） ホキ美術館招待券【ペア5組10名様】

プレゼントの応募方法

ハガキまたはFAX1枚につき、**ご希望の商品名（1つ）**、郵便番号、住所、氏名、年齢、性別、職業、電話番号、アンケートの答え、ご意見等をご記入の上、下記宛先「プレゼント」係までご応募ください。

アンケート

A「ゆるり」をどちらで入手されましたか? 1. 会員　2. その他（場所）
B 今号で面白かった記事を下の囲みから2つ番号でお答えください。
C 興味のなかった記事を下の囲みから1つ番号でお答えください。

1. 特集「千葉みなとに出現 ハーバータウンの新名所」（P3）
2. ぷらっとウォーク（P6）
3. フロンティアのとびら（P17）
4. 「カルチャーインフォメーション」（P18）
5. コラム「各駅停車 ちばの旅」（P20）

D今後取り上げてほしいテーマを教えてください。

応募締切　8月15日（水）必着

アンケート クロスワードの応募宛先
〒266-0026　応募宛先が変わりました!
千葉県千葉市緑区古市場町474-268
「ゆるり編集室」各係（1通につき1種）
FAX　043-265-5788
※当選者の発表は発送をもってかえさせていただきます。

What's『ゆるり』?

『ゆるり』は、（公財）千葉市産業振興財団 勤労者サービス課が2か月に1回発行しているフリーマガジンです。主な配布場所は下記のとおりです。

●千葉市役所、各区役所、市民センター、公民館、市内コミュニティセンター、市内スポーツ施設、千葉市図書館、千葉市美術館、千葉市科学館、JA千葉みらい市内各支店
●JR千葉駅・稲毛駅・土気駅、千葉モノレール都賀駅
●映画館、ホテルほか

インターネットからもご覧いただけます!
[ゆるり　千葉]　検索
http://www.chibashi-sangyo.or.jp/

【個人情報の取り扱いについて】ハガキにご記入いただいた情報は厳重に管理し、プレゼントの発送および本誌の内容向上以外の目的で使用することはありません。

本誌に広告掲載をご検討の方は勤労者サービス課（TEL043-216-3838）までご連絡ください。

次号は9月1日発行予定

Culture Information 文化施設案内

ART 美術館

DIC川村記念美術館
契約施設

佐倉市坂戸631
TEL.050-5541-8600（ハローダイヤル）
開館時間　9:30～17:00（入館は16:30）
休館日　月曜日（7月16日は開館）、7月17日
入場料　一般1,300円、大学生・65歳以上1,100円、小中高生600円

《夢》1999年　個人蔵
© Bridget Riley 2018, all rights reserved. Courtesy David Zwirner, New York/ London.

ゆらぎブリジット・ライリーの絵画　～8月26日

オプ・アートの旗手として注目を集めたイギリスの抽象画家ブリジット・ライリー（1931-）。1960年代のモノクロの作品、1970年代ストライプの作品、1990年代の曲線をもちいた作品から近年のウォール・ペイントまで31点を紹介する38年ぶりの展覧会。8月4日には閉館後にガムラン・コンサートが開催される。（要予約・詳しくは同館HP参照。一般4,000円・友の会3,500円）

千葉市美術館
契約施設　Present ▸P19

千葉市中央区中央3-10-8
TEL.043-221-2311
開館時間　10:00～18:00（金・土20:00）
休館日　毎月第一月曜日（祝日の場合は翌日）、年末年始
入場料　一般1,200円（960円）、大学生700円（560円）
高校生、小・中学生以下無料
※（　）は前売・市内在住65歳以上、20名以上団体料金
障害手帳を持参の方と介護者1名は無料

木版画の神様 平塚運一展　7月14日～9月9日

木版画の神様と称された平塚運一は近代日本を代表する創作版画家。大正時代に始まる鮮烈な多色摺りから、戦後に新展開を見せた力強いモノトーンの作品まで、約300点を紹介する20年ぶりの回顧展。

東郷青児《ナース像》1974年、油彩、©Sompo' Museum of Art, 18015

千葉県立美術館

千葉市中央区中央港1-10-1　TEL.043-242-8311
開館時間　9:00～16:30
休館日　月曜日（祝日・振替休日の場合は翌日）
入場料　一般300円（240円）、高校大学150円（120円）、中学生以下・65歳以上、障害手帳を持参の方と介護者1名は無料、（　）20名以上

日本赤十字社所蔵美術展
～いつまでも変わらない人道への想い～
千葉県赤十字奉仕団 創設70周年　7月14日～9月24日

千葉県赤十字奉仕団の活動は今年で70周年を迎える。赤十字活動の理念である「人道」に共感した、日本を代表する作家たちの日本画、洋画、工芸などコレクション約60点を日本赤十字社千葉県支部と共催で展示する。同時開催：アート・コレクション「近代洋画の先駆者 浅井忠8」

森本草介《横になるポーズ》　1998年 ホキ美術館

ホキ美術館
契約施設　Present ▸P19

千葉市緑区あすみが丘東3-15
TEL.043-205-1500
http://www. hoki-museum. jp
開館時間　10:00～17:30（ナイトミュージアム日は19:30）
休館日　火曜日（8月14日開館、8月22日休館）
入場料　一般1,800円、高・大学生・65歳以上1,300円、中学生900円、小学生以下無料（保護者1名につき2名まで、小学生の団体は有料）

1998年、森本草介の《横になるポーズ》から始まる約480点の保木将夫コレクションで構成された、世界でもまれな写実絵画専門美術館。絵画鑑賞に最適な照明や斬新な外観デザインも一見の価値あり。日本を代表する写実の画家が描いた若き日の作品と、現在の作品を展示した「SPARK-あの時君は若かった」展開催中。（～11月18日）

MUSEUM 博物館

加曽利貝塚博物館

千葉市若葉区桜木8-33-1
TEL.043-231-0129
開館時間　9:00～17:00（入館16:30）
休館日　月曜日、国民の祝日の翌日、年末年始
入館料　無料
HP　https://www.city.chiba.jp/kasori/index.html
※事前申込は6月23日～7月13日（詳しくは博物館HP参照）

夏休みは加曽利貝塚で縄文体験!!

●企画展「縄文人の謎にせまる」：7月14日～9月2日
●夏休み縄文ひろば：7月21日～8月26日（8月11・12日を除く）の土日10:00～15:00
●子ども土器づくり教室：7月21日10:00～16:00、7月28日、8月18日10:00～15:00（小学5・6年16名）＊事前申込
●土偶づくり教室：7月22日・29日10:00～16:00、8月19日10:00～15:00（小学3年以上16名）※事前申込
●夏休み縄文時代教室：8月5日・12日・26日10:00～12:00（小学5・6年20名）※事前申込
●土器ドキ発掘体験：7月25日、8月1日・8日・15日・22日・29日9:30～12:00（小学3年以上8名）
※事前申込は往復ハガキ・FAX・メールで希望講座名・氏名・学年・電話・住所を明記して加曽利貝塚博物館まで（6月23日～7月13日）

千葉県立中央博物館

千葉市中央区青葉町955-2　TEL.043-265-3111
開館時間　9:00～16:30（入館16:00）
休館日　9月3日・10日・18日
入場料　一般800円（640円）、高校大学400円（320円）、中学生以下65歳以上及び障碍者手帳持参の方無料
（　）は20名以上の団体料金

恐竜ミュージアム　7月14日～9月24日

子供たちに大人気の恐竜展! 実物の全身骨格がやってくる。恐竜の歯や爪、ティラノサウルスの仲間など多数展示。県内で発見された新種のアンモナイトや貝類、昆虫などの実物化石が大集合。講演会（先着150名）や化石を学べる体験イベントなど博物館ならではの企画が盛りだくさん。

千葉市科学館
契約施設

千葉市中央区中央4-5-1Qiball内
TEL.043-308-0511
開館時間　9:00～19:00（入館18:30）
休館日　7月9日
特別展料金　大人700円、高校生450円、小・中学生250円（常設展示の観覧可）

夏の特別展　7月21日～9月2日
「ミラーマジック～鏡の世界は不思議がいっぱい～」

どこにいるかわからなくなる鏡の迷路、まるで壁を登っているかのように見える仕掛けなどミラーマジック満載の特別展。鏡が作り出す不思議な世界を楽しもう！ 8月12日の10:30～、13:30～には鏡に映ると形が変身する立体を、設計者の杉原先生と作る関連イベントも開催。

千葉市立郷土博物館

千葉市中央区亥鼻1-6-1　TEL.043-222-8231
開館時間　9:00～17:00（入館16:30）
休館日　7月2・9・10・17・23・30日
8月6・7・13・20・27日
入館料　無料

7月25日・27日、8月19日

千葉城と呼ばれ市民に親しまれている千葉市立郷土博物館。夏休みの特別講座として「小・中学生郷土史講座」を開催する。（7月25日・27日）石器や弓矢を使用した縄文時代の生活を体験したり、鎌倉時代の大鎧を使った着用体験など、楽しみながらの講座。（要事前申込）8月19日には恒例の「火縄銃演武」が行われる。（見学自由）鉄砲隊による実射（空砲）は迫力満点!

契約施設…契約施設利用券を使用できます。

ゆるり 7-8月号 2018 Vol.75
2018年7月1日発行
発行／(公財)千葉市産業振興財団 勤労者サービス課
千葉市中央区中央2丁目5-1 千葉中央ツインビル2号館8階 TEL:043-216-3838 FAX:043-441-7775
編集・制作／株式会社 弘朝社
千葉市緑区古市場町474-268 ちば印刷団地内 TEL:043-268-2371

ゴムタイヤの「こあら号」が走る駅

ユーカリが丘線 女子大駅（佐倉市）

写真・文=羽根田 新

約7,500世帯、20,000人が住む町で1日85便（平日）を運行。開業以来の無事故運転を続けている。

女子大駅

アクセス
京成電鉄ユーカリが丘駅で乗り換え、ユーカリが丘線で約5分。

佐倉市のユーカリが丘にある、全長4.1kmのミニ鉄道をご存じだろうか。

名前は「ユーカリが丘線」。この地域を開発した不動産会社の山万が運営する路線で1982（昭和57）年に開業した。“すべての住居から徒歩10分以内に駅を配置する”を目標に、京成電鉄と接続している「ユーカリが丘」駅を起点に、ラケット型に「地区センター」「公園」「女子大」「中学校」「井野」の6駅が設けられ、左回りの一方通行により1周14分で運行している。

年間乗車人員は約74万人。地元では「モノレール」という名前で親しまれているが、正しくは中央案内軌条式の新交通システム。路面の中央から電力が供給され、ゴムタイヤで静かに走行するのが特徴だ。

女子大駅は開業当初からある無人駅。駅名は移転を計画していた和洋女子大学をここに誘致することを視野に命名されたのだが、その後に移転計画が中止となり、同大学のセミナーハウスのみが建設された。そうした経緯からか、1日あたりの乗車人員は6駅中で5番目となる157名（2015年調査）にとどまっている。周囲に田畑や緑が広がる落ち着いた雰囲気が心地良い。

隣接地には車両基地があり、かわいいコアラのイラストが描かれた3両編成のミニ車両「こあら号」3編成が交代で休む姿を見ることができる。

羽根田 新　はねだ・しん　1960年、東京生まれ。フリーランスの雑誌編集者兼ライター。通信およびIT系の出版社で編集長などを歴任する傍ら、全国各地の鉄道旅行を楽しむ。手がけた書籍に『パソコンでGO! デジタル鉄道マニュアル』（ソフトバンク）他がある。